

OGS Releaseinfo

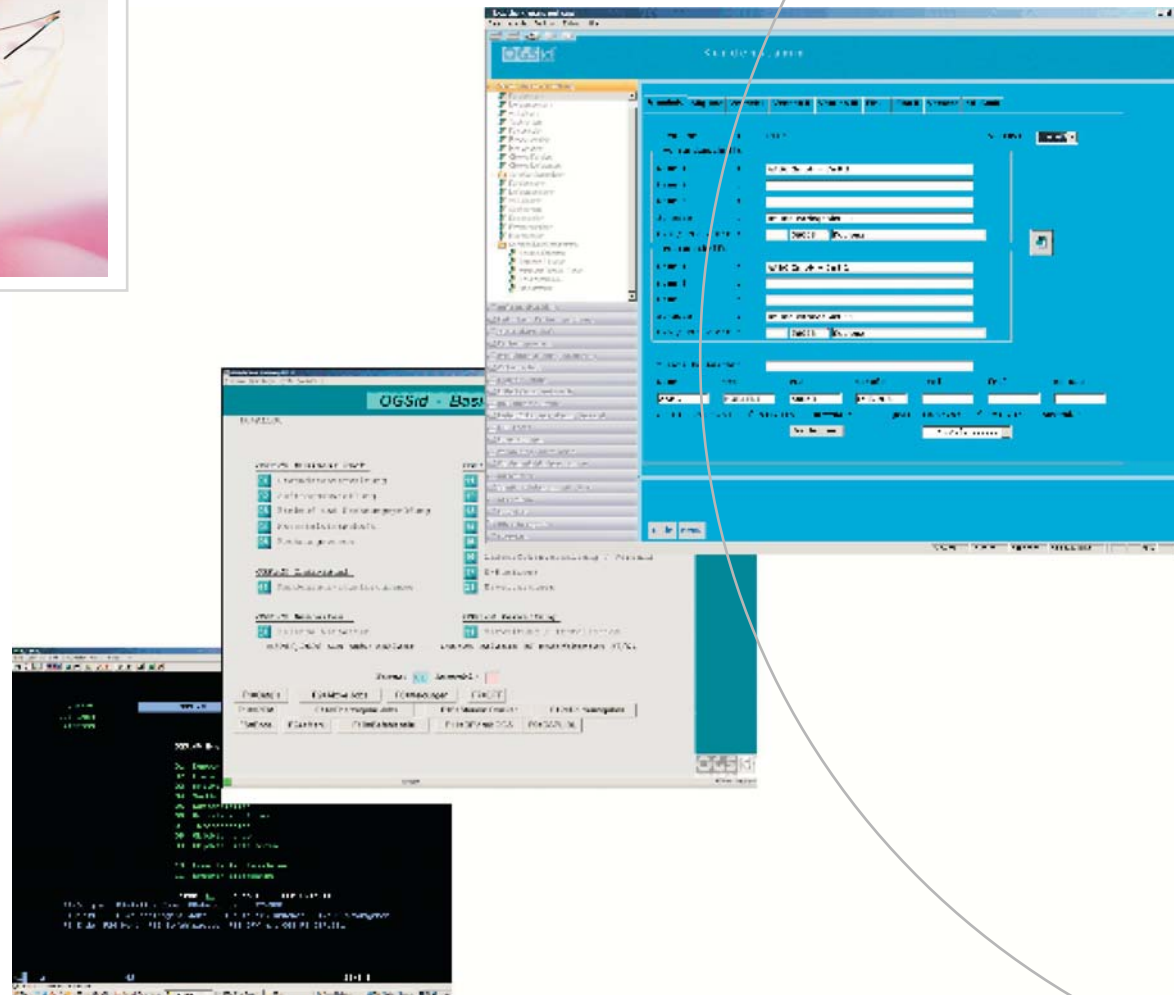
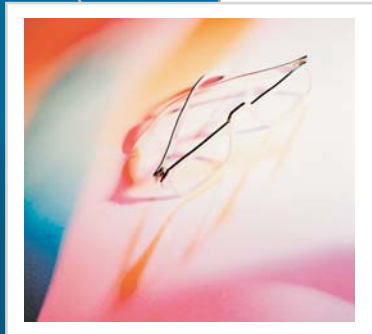

OGS id@ V2R1
Datei Ansicht Funktion Hilfe

Kundenstamm

OGS id

Stammdaten

- Stammdaten
 - Kundenstamm
 - Lieferantenstamm
 - Artikelstamm
 - Sachkonten
 - Kostenstellen
 - Privatanschriften
 - Interessenten
 - Kundenobjekte
 - Lieferantenobjekte
 - Erweiterte Stammdaten
 - Drucken Stammdaten
- Kundenstamm
 - Lieferantenstamm
 - Artikelstamm
 - Sachkonten
 - Kostenstellen
 - Privatanschriften
 - Interessenten
 - neutrale Etiketten
 - Barcode Etiketten
 - Excelk - Export
 - Fahrzeugstamm
 - Objektstamm

Auftragsabwicklung
Einkauf
Materialwirtschaft
Rechnungswesen
Erweiterungen
Administration
Individualprogramme
Office Integration
Favoriten

Grundinfo Allg. Info Vertrieb I. Vertrieb II. Vertrieb III. Fibu I. Fibu II. Versand Kd-Struk.

Ident-Nr: 1410 Status: = Aktiv

Versandanschrift

Name 1: AABC GmbH + Co KG
Name 2: 1234567890123456789012345678901234
Name 3:
Strasse: Im Industriegebiet 11
LND / PLZ / Ort: 56068 Koblenz

Postanschrift

Name 1: AABC GmbH + Co KG
Name 2:
Name 3:
Strasse: Im Industriegebiet 11
LND / PLZ / Ort: 56068 Koblenz
Telefon / Fax:

Name	Ort	PLZ	Straße	Frei	frei	KZ-Neu
AABC	KOBLENZ	56068	IMINDUS			

erst: 25.03.04 / 9:47:48 Anwender geä: 7.07.05 / 15:22:20 Anwender

Verbuchten = Aktionscodes

Ende Menü

18.07.05 14:54:24 OGD080B2 OGS GmbH R07 NUM

OGS id® VZR1
Datei Ansicht Optionen Funktion Hilfe

Matchcode Kunden

Stammdaten

- Stammdaten
- Kundenstamm
- Lieferantenstamm
- Artikelstamm
- Sachkonten
- Kostenstellen
- Privatanschriften
- Interessenten
- Kundenobjekte
- Lieferantenobjekte
- Erweiterte Stammdaten
- Drucken Stammdaten
- Kundenstamm
- Lieferantenstamm
- Artikelstamm
- Sachkonten
- Kostenstellen
- Privatanschriften
- Interessenten
- neutrale Etiketten
- Barcode Etiketten
- Excel- Export
- Fahrzeugstamm
- Objektstamm

Name

Interessent

Status

Ln	PLZ	Ort (Versand)	Name 1 (Post)	Name 2 (Post)	Straße (Post)	Ln	PLZ	Ort (Post)	Kl
D	07985	Elsterberg	Anzer Crimp Technik GmbH		An der Elsteraue	D	07985	Elsterberg	H
HU	9027	Győr	AUDI HUNGARIA MOTOR Kft.		Kardán út 1.	HU	9027	Győr	D
HU	9027	Győr	AUDI HUNGARIA MOTOR Kft.		Kardán út 1.	HU	9027	Győr	D
HU	9027	Győr	AUDI HUNGARIA MOTOR Kft.		Kardán út 1.	HU	9027	Győr	D
D	85049	Ingołstadt	Audi AG	werk Ingołstadt	Ingołstadt Tarifp.Nr. 71101	D	85049	Ingołstadt	H
D	85045	Ingołstadt	AUDI HUNGARIA MOTOR Kft.	Konsolidierungslager		D	85045	Ingołstadt	H
D	85045	Ingołstadt	AUDI HUNGARIA MOTOR Kft.	Konsolidierungslager		D	85045	Ingołstadt	H
D	85045	Ingołstadt	AUDI HUNGARIA MOTOR Kft.	Konsolidierungslager		D	85045	Ingołstadt	D
D	85045	Ingołstadt	Audi AG	Abt. Kreditoren, Lief.Nr.	Postfach 85045	D	85045	Ingołstadt	H
D	85045	Ingołstadt	Audi AG			D	85045	Ingołstadt	H
D	85045	Ingołstadt	AUDI AG	Abteilung Finanz		D	85045	Ingołstadt	R
D	85045	Ingołstadt	Audi Werk Ingołstadt	Abt. I/FF-21		D	85045	Ingołstadt	R
	56068	Koblenz	AABC GmbH + Co KG		Im Industriegebiet 11		56068	Koblenz	H
	56068	Koblenz	AABC GmbH + Co KG		Im Industriegebiet		56068	Koblenz	H

Ende
SQL - Matchcode Menü

14.07.05 13:48:42 OGDMADC1 OGS GmbH R07 NUM



OGS id® V2R1
Datei Ansicht Funktion Hilfe

Kundenstamm

Stammdaten

- Stammdaten
 - Kundenstamm
 - Lieferantenstamm
 - Artikelstamm
 - Sachkonten
 - Kostenstellen
 - Privatschriften
 - Interessenten
 - Kundenobjekte
 - Lieferantenobjekte
- Erweiterte Stammdaten
- Drucken Stammdaten

Grundinfo	Allg. Info	Vertrieb I.	Vertrieb II.	Vertrieb III.	Fibu I.	Fibu II.	Versand	Kd.-Struk.
1368								
Anzer Crimp Technik GmbH								
D 07985 Elsterberg			An der Elsteraue					
Zahlungsbedingung:	<input type="text" value="keine Sonderzah"/>	Versandart		<input type="text" value="001 Abholung"/>				
Vertreter	<input type="text" value="001 Herr Paul Koch"/>	Verkaufsleiter		<input type="text" value="001 Herr Preußner"/>				
Vertreter 2	<input type="text" value="001 Herr Paul Koch"/>	Transferlager		<input type="text" value="006 FDL Timper Ober"/>				
Auslief.-Lager	<input type="text" value="004 MaWi-Lager (Bes"/>	Preislisten-Nr.		<input type="text" value="001"/>				
Abnehmer-Gruppe	<input type="text" value="keine Abnehmerg"/>	Bundesland		<input type="text" value=""/>				
Lieferbedingungen:	<input type="text" value="001 frei Haus"/>	Grüner Punkt		<input type="text" value=""/>				
Verkaufsachbearb.:	<input type="text" value="001 Lothar Graef"/>	Lief. Term. Schl.		<input type="text" value=""/>				
Länderstat.-Code	<input type="text" value="004 Deutschland"/>	Branche		<input type="text" value=""/>				
Rabatt Art 1	<input type="text" value=""/>	Rabatt Art 2		<input type="text" value=""/>				
Rabatt Wert 1	<input type="text" value=""/>	Rabatt Wert 2		<input type="text" value=""/>				
<input type="button" value="Verbuchen"/> = Aktionscodes								

Vorformat Ende Menü

14.07.05 | 14:46:54 | OGD08083 | OGS GmbH R07 | NUM | \

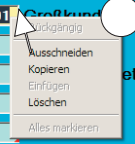

OGSid® VZRI1

Datei Ansicht Funktion Hilfe

OGSid **Kundenstamm**

Stammdaten

- Stammdaten
 - Kundenstamm
 - Lieferantenstamm
 - Artikelstamm
 - Sachkonten
 - Kostenstellen
 - Privatanschriften
 - Interessenken
 - Kundenobjekte
 - Lieferantenobjekte
- Erweiterte Stammdaten
- Drucken Stammdaten
 - Kundenstamm
 - Lieferantenstamm
 - Artikelstamm
 - Sachkonten
 - Kostenstellen
 - Privatanschriften
 - Interessenken
 - neutrale Etiketten
 - Barcode Etiketten
 - Excelx - Export
 - Fahrzeugstamm
 - Objektstamm

Auftragsabwicklung
Einkauf
Materialwirtschaft
Rechnungswesen
Erweiterungen
Administration
Individualprogramme
Office Integration
Favoriten

Grundinfo Allg. Info Vertrieb I. Vertrieb II. Vertrieb III. Fibu I. Fibu II. Versand Kd-Struk.

1361

ABC GmbH
56068 Koblenz Im Gewerbegebiet Süd

Kredit-Limit Vorauskasse J/N

Kredit-Kz Mahnart: Mahnungen (

Versich.Betrag Mahnabstandstage in Tagen

Versich.Nummer

Sperdatum

Zahlart

Bankname Refinanz.Wechsel

Bankort Identnummer Bank

B.L.Z

Konto

Gruppe

Verbuchen

Vorformat Ende Menü

13.07.05 10:55:42 OGD080B4 OGS GmbH R07 NUM

OGS id Kundenstamm

Stammdaten

Grundinfo | Allg. Info | Vertrieb I. | Vertrieb II. | Vertrieb III. | Fibu I. | Fibu II. | Versand | Kd.-Struk.

10014

Audi AG
D 85045 Ingolstadt

Zahlungsbedingung: 001 zum 25. des der
Vertreter 003 Frau Karla Klum
Vertreter 2 001 Herr Paul Koch

Versandart 001 Abholung
Verkaufsleiter Kein Verkaufse
Transferlager 002 WE-Lager
Preislisten-Nr. 001 Großkunden
Bundesland unbekannt
Grüner Punkt Kunde rechnet k
Lief.Term.Schl. ca. cirka Li
Branche 020 Automobil

Rabatt Art 2
Rabatt Wert 2

= Aktionscodes

OGS id@ VZr1_Select

Status: = alle

Index	Bezeichnung		
001	Herr Paul Koch	124	0261-91595
002	Herr Ralf Schmitz	111	065431234
003	Frau Karla Klum	24	036021-910
004	Frau Nilles	29	036021-910
005	Herr Paul	11	0261/16794
006	Frau Kleinschmidt	88	0261-9955*
007	Frau Meyer	128	0261-91595
008	Frau Rosenbach	128	0261-91595
009	Frau Tulpe	999	0261-91595
010	Frau Bolle	888	0261-91595
011	Frau Klein	88	0261-9955*
012	Frau Schmidt	88	0261-9955*

20.07.05 13:44:42 OGD08083 OGS GmbH R07 NUM



OGS id® VZR1

Datei Ansicht Funktion Hilfe

Kundenstamm

Stammdaten

- Stammdaten
- Kundenstamm
- Lieferantenstamm
- Artikelstamm
- Sachkonten
- Kostenstellen
- Privatanschriften
- Interessenten
- Kundenobjekte
- Lieferantenobjekte
- Erweiterte Stammdaten
- Drucken Stammdaten
- Kundenstamm
- Lieferantenstamm
- Artikelstamm
- Sachkonten
- Kostenstellen
- Privatanschriften
- Interessenten
- neutrale Etiketten
- Barcode Etiketten
- Excel - Export
- Fahrzeugstamm
- Objektstamm

Auftragsabwicklung

Einkauf

Materialwirtschaft

Rechnungswesen

Erweiterungen

Administration

Individualprogramme

Office-Integration

Favoriten

Grundinfo	Allg. Info	Vertrieb I.	Vertrieb II.	Vertrieb III.	Fibu I.	Fibu II.	Versand	Kd.-Struk.
1410								
AABC GmbH + Co KG								
56068 Koblenz			Im Industriegebiet 11					
Zahlungsbedingung:	777	zum 25. des Monats		Versandart		<input type="checkbox"/> keine Versandart		
Vertreter	006	Frau Kleinschmidt		Verkaufsleiter		<input type="checkbox"/> Kein Verkaufsle		
Vertreter 2				ger				
Auslief.-Lager				h-Nr.		<input type="checkbox"/> keine Preislist		
Abnehmer-Gruppe				nd		<input type="checkbox"/> unbekannt		
Lieferbedingungen:				inkt		<input type="checkbox"/> Kunde rechnet k		
Verkaufsbearb.:		<input type="checkbox"/> Kein Verkaufssa		Lief. Term. Schl.		<input type="checkbox"/> ca. cirka Li		
Länderstat.-Code	004	Deutschland		Branche		<input type="checkbox"/> unbekannt		
Rabatt Art 1				Rabatt Art 2				
Rabatt Wert 1				Rabatt Wert 2				
<input type="button" value="Verbuchen"/> = Aktionscodes								

Vorformat Ende Menü

20.07.05 14:37:25 OGD08083 OGS GmbH R07 NUM

Warnung

Zahlungsbedingungschlüssel ungültig (Siehe Matchcode)

OCSid@ VZRL

Datei Ansicht Optionen Funktion Hilfe

OCSid Dokumentation

Ausblenden Suchen Zurück Vorwärts Abbrechen Aktualisieren Startseite Drucken Optionen

Stammdat

Auftrags

Einkauf

Materialw

Rechnung

Rechnungs

Finanzb

Stai

Buc

List.

Zaf

Mal

Ext

Wri

Kosten

Inhalt Index Suchen Favoriten

- Feldindizes
 - Zahlungsbedingung
 - Vertreter
 - Artikelart
 - Preiseinheit
 - Kontierungsschlüssel Teielst
- Kundenstamm
- Artikelstamm
- Auftragsabwicklung
 - Kundenstamm
 - Auftragsabw.

Zahlungsbedingung

Zahlungsbedingung:

Bei der Zahlungsbedingung handelt es sich um ein suchfähiges Feld, in das die Sonderzahlungsbedingungen eingetragen werden können. Sonderzahlungsbedingungen sind Zahlungsbedingungen, die nicht mit den Felder Nettotage, Skontotage und Skontoprozent abgedeckt werden können. Diese "typischen" Zahlungsbedingungen werden in einem anderen Format hinterlegt. Die Sonderzahlungsbedingung (z.B. "Zahlung netto zum 15. Des der Rechnung folgenden Monats") wird auf den Auftragsformularen mit angedruckt.

Erl./J/N: N

Erwei:

Erweiterungen

Administration

Individualprogramme

Office-Integration

Favoriten

Ende Aktualisieren Neuanlage And.Darstellung Menü

20.07.05 11:08:58 RWD590C1 OGS GmbH R07 NUM

OGS id V2R1
Datei Ansicht Funktion Hilfe

Kundenstamm

Stammdaten

- Stammdaten
 - Kundenstamm
 - Lieferantenstamm
 - Artikelstamm
 - Sachkonten
 - Kostenstellen
 - Privatanschriften
 - Interessenten
 - Kundenobjekte
 - Lieferantenobjekte
- Erweiterte Stammdaten
 - Kundenstamm
 - Lieferantenstamm
 - Artikelstamm
 - Sachkonten
 - Kostenstellen
 - Privatanschriften
 - Interessenten
 - neutrale Etiketten
 - Barcode Etiketten
 - Excelk - Export
 - Fahrzeugstamm
 - Objektstamm

Auftragsabwicklung

- Einkauf
- Materialwirtschaft
- Rechnungswesen
- Erweiterungen
- Administration
- Individualprogramme
- Office Integration
- Favoriten

Grundinfo	Allg. Info	Vertrieb I.	Vertrieb II.	Vertrieb III.	Fibu I.	Fibu II.	Versand	Kd.-Struk.	
1361									
ABC GmbH									
56068 Koblenz			Im Gewerbegebiet Süd						
Zahlungsbedingung:	009	Sonderzahlungs		Versandart					keine Versandart
Vertreter	006	Frau Kleinschmi		Verkauf					Herr Preußner
Vertreter 2				Transf					
Auslief.-Lager	001	Versandlager Ko		Preislist					Großkunden
Abnehmer-Gruppe	002	Einzelhandel		Bunde					bekannt
Lieferbedingungen:				Grüner					Ende rechnet k
Verkaufsachbearb.:	004	Herr Brunner		Lief. Te					cirka Li
Länderstat.-Code	004	Deutschland		Branch					bensmittel
Rabatt Art 1				Rabatt					
Rabatt Wert 1				Rabatt					
Verbuchen									

Vorformat Ende Menü

13.07.05 | 10:53:42 | OGD08083 | OGS GmbH R07 | NUM

- Aktionscodes**
- 0 = Anfrage
 - 1 = Lieferscheine
 - 2 = Rechnungen
 - 3 = Hist. Verkauf
 - 4 = Rechnungseingang
 - A = Spediteur-Daten
 - O = Objekte
 - T = Entsorgungsgruppe Teilern.
 - G = Entsorgungsgruppe Gemeinart
 - E = Externe Schnittstelle
 - V = Kontaktmanagement
 - F = Finanzsituation
 - S = Statistik
 - I = Informationsdatei
 - M = Privatadressen
 - L = Letzte Lieferungen
 - P = Sonderpreise
 - R = Rabatte
 - B = Briefnachweise
 - K = Kompletinfo
 - H = Archiv Plus
 - N = E-Business
 - W = Internet Explorer (nur PKS)
 - = Aktionscodes

OGS id® V2R1
Datei Ansicht Funktion Hilfe

Kundenstamm

Stammdaten

- Stammdaten
 - Kundenstamm
 - Lieferantenstamm
 - Artikelstamm
 - Sachkonten
 - Kostenstellen
 - Privatanschriften
 - Interessenten
 - Kundenobjekte
 - Lieferantenobjekte
- Erweiterte Stammdaten
- Drucken Stammdaten
- Kundenstamm
 - Lieferantenstamm
 - Artikelstamm
 - Sachkonten
 - Kostenstellen
 - Privatanschriften
 - Interessenten
 - neutrale Etiketten
 - Barcode Etiketten
 - Excelex - Export
 - Fahrzeugstamm
 - Objektstamm

Grundinfo	Allg. Info	Vertrieb I.	Vertrieb II.	Vertrieb III.	Fibu I.	Fibu II.	Versand	Kd.-Struk.
1410								
AABC GmbH + Co KG								
56068 Koblenz			Im Industriegebiet 11					
E-Mail: <input type="text" value="lother.graef@ogs.de"/>								
WWW: <input type="text" value="www.ogs.de"/>								
Zusatz zur Rechnungsanschrift: <input type="text"/>								
<small>Aufruf Internet Explorer mit URL des Kunden</small>								
Kontaktperson	<input type="text" value="Herr Schneider"/>							
Interne Info	<input type="text"/>							
Steuernummer	<input type="text"/>							
IlIn-Nummer	<input type="text" value="43"/>	<input type="text" value="99901"/>	<input type="text" value="27355"/>	<input type="text" value="9"/>	Referenz	<input type="text" value="112576"/>		
Sprache	<input type="text" value="0"/> Deutsch (Haussp)				Einmalbezug	<input type="text" value="N"/>		
Landkreis	<input type="text" value="kein Landkreis"/>				Währungscode	<input type="text"/>		
Verbr.Steuer-IDNr:	<input type="text"/>				Interessent	<input type="text" value="N"/>		
Umsatzst.Ident.Nr:	<input type="text"/>				Wechsel Steuer	<input type="checkbox"/> kein Wechsel de		
					Staatengruppe	<input type="checkbox"/> Inland		
<input type="button" value="Verbuchen"/> <input type="button" value="= Aktionscodes"/>								

- Auftragsabwicklung
- Einkauf
- Materialwirtschaft
- Rechnungswesen
- Erweiterungen
- Administration
- Individualprogramme
- Office-Integration
- Favoriten

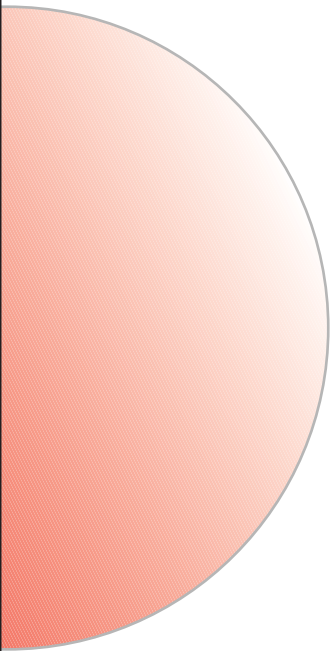

The top screenshot displays a web application with a blue header and a sidebar menu. The main content area contains several form fields, including text boxes and dropdown menus, with labels in German. The middle screenshot shows a grey-themed interface with a list of items and a table. The bottom screenshot shows a black terminal window with white text output, including a header and several lines of data.

-
-
-
-
-
-
-